

ROMÂNIA
JUDEȚUL NEAMȚ
CONSILIUL LOCAL AL COMUNEI TAȘCA

HOTĂRÂRE

privind trecerea din domeniul privat, în domeniul public al comunei Tașca, a unor imobile teren, cu destinația de torenți montani

Consiliul Local al comunei Tașca, județul Neamț, întrunit în ședință ordinara în ziua de 15 septembrie 2020;

Analizând temeiurile juridice:

- a) art. 129, alin. (1), art. 129, alin.(2), lit.,,c” , art.286, alin.(4), art.296 din OUG 57/2019 privind Codul administrativ;
- b) art.863, lit.,,c” din Legea 287/2009 privind Codul Civil, republicata, cu modificările și completările ulterioare;

Ținând cont de:

- a) referatul de aprobare al primarului comunei Tașca, înregistrat cu nr. 5644/02.09.2020;
- b) Referatul de specialitate întocmit de către doamna Soponari Georgeta, consilier programe europene, cu atribuții temporar de urbanism și amenajarea teritoriului, înregistrat cu nr.5495/25.08.2020;
- c) Avizul favorabil al comisiilor de specialitate ale Consiliului Local;

Luând act de:

- a) **Prevederile HCL Tașca nr. 35/17.09.2009** a privind aprobarea Planului Urbanistic General (PUG) al comunei Tașca;
- b) **Prevederile HCL Tașca nr.26/26.03.2019** privind aprobarea inițierii procedurii de actualizare a Planului Urbanistic General (PUG) al comunei Tașca și a Regulamentului Local de Urbanism și aprobarea prelungiri valabilității acestora;

În conformitate cu prevederile art.196 alin.(1), lit.,,a” din Ordonanta de Urgenta a Guvernului nr.57/2019 privind Codul Administrativ,

HOTĂRĂȘTE:

Art.1 (1) Se aprobă trecerea din domeniul privat, în domeniul public al comunei Tașca, a imobilelor - teren, situate în comuna Tașca, județul Neamț, cu destinația de torenți montani, conform schițelor atașate, după cum urmează:

- 1. Torent Ticoș, cu o suprafață de 6147 mp.;
- 2. Torent Neagra cu o suprafață de 4638 mp.;
- 3. Torent Secu cu o suprafață de 1332 mp.;
- 4. Torent Hamzoaia cu o suprafață de 919 mp.

(2) Terenurile menționate la art.1 se declară, ca bun de uz și utilitate publică locală.

Art.2 Se solicită Oficiului de Cadastru și Publicitate Imobiliară Neamț, înscrierea în Cartea Funciară a dreptului de proprietate a imobilului menționat la art.1.

Art.3 Compartimentul urbanism și amenajarea teritoriului, financiar-contabil și achiziții publice din cadrul aparatului de specialitate al primarului comunei Tașca vor duce la îndeplinire prevederile prezentei hotărâri.

Art.4 Secretarul general al comunei Tașca va comunica prevederile prezentei hotărâri primarului comunei Tașca, Instituției Prefectului județul Neamț, domniei Soponari Georgeta, consilier cu atribuții temporare de urbanism și amenajarea teritoriului, compartimentului achiziții publice, compartimentului financiar-contabil, compartimentului relații cu publicul, în vederea aducerii la cunoștință publică și tutuor persoanelor și instituțiilor interesate, în termenul legal în vigoare.

Art.5 La data intrării în vigoare a prevederilor prezentei hotărâri se abrogă orice alte prevederi contrare.

**PREȘEDINTE DE ȘEDINȚĂ,
CONSILIER LOCAL
CHIȘOR MARGHETA**



**Contrasemnează pt. legalitate,
SECRETAR GENERAL,
ROȘU BRANA**

Nr. 75 din 15.09.2020

Total consilieri locali: 11

Prezenți: 9

Pentru: 9

Impotriva: 0

Abțineri: 0

PLAN TOPOGRAFIC

Legenda

- AS drum
- Margine drum
- Traseu aer
- Linie de nivel
- Graniță teren
- Construcție
- Graniță planșă
- Graniță de teren
- Cota
- Cantă de beton
- Cantă de beton
- 532.61
- Cantă de beton
- 532.61
- Cantă de beton
- 532.61
- Stulp beton
- Stulp de beton

Zona marcată în perspectivă de 41.67 m

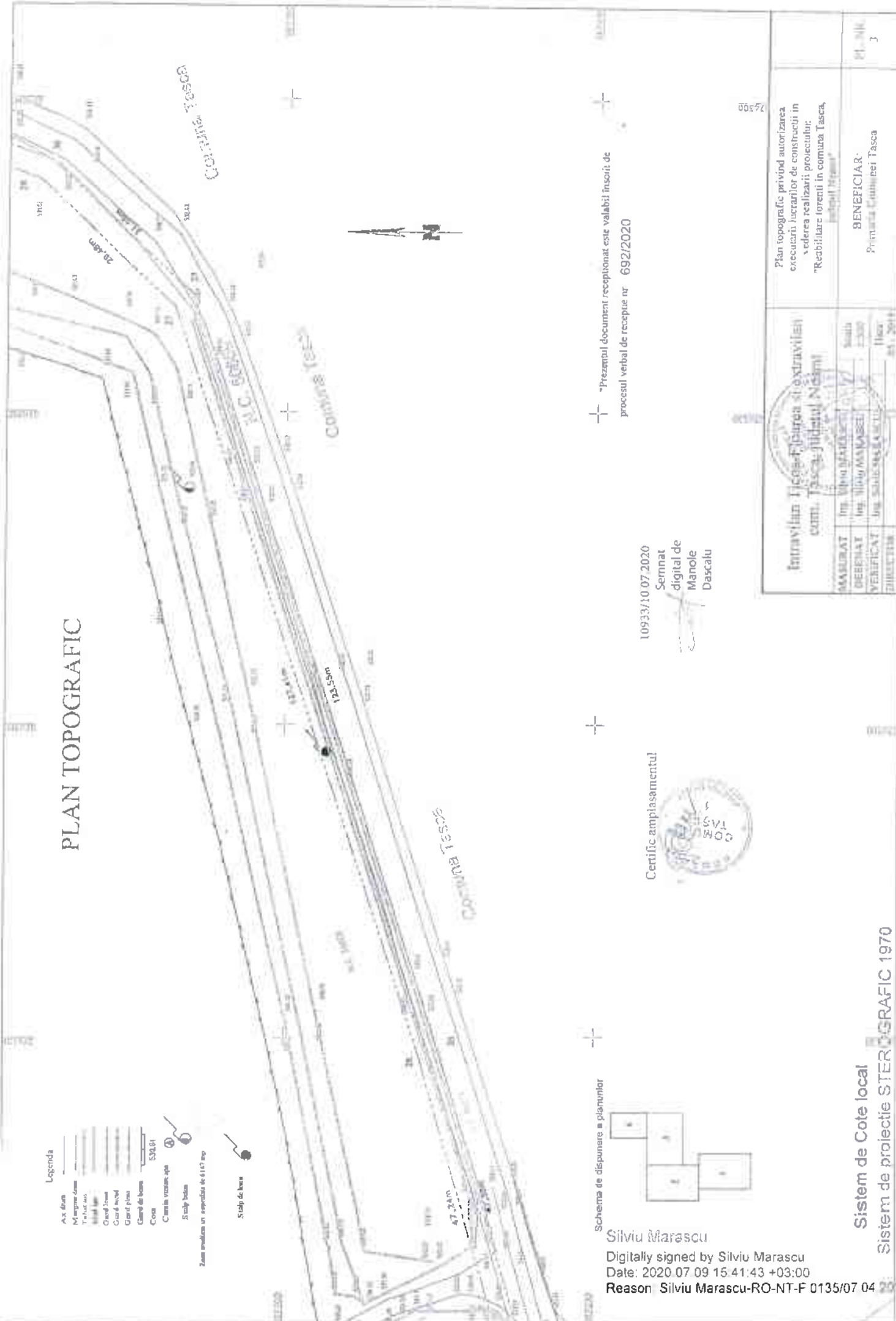

Schema de dispunere a planșurilor

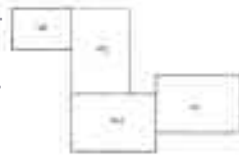

Silviu Marascu

Digitally signed by Silviu Marascu

Date: 2020.07.09 15:41:43 +03:00

Reason: Silviu Marascu-RO-NT-F 0135/07 04

Certific amplasamentul



10933/10.07.2020

Serninat digital de Manole Dascalu

Prezentul document receptionat este valabil însoțit de procesul verbal de recepție nr 692/2020

| | |
|---|---------------------|
| Municipiul Tescu-Flora și extravilan Com. Tescu- Județul Neamț | |
| MASTRAT | Ing. VIRO MARASCU |
| DEBENT | Ing. VIRO MARASCU |
| VERIFICAT | Ing. SILVIU MARASCU |
| DIRIGINT | Ing. SILVIU MARASCU |
| 11.1.2011 | |

Plan topografic privind autorizarea executării lucrărilor de construcții în vederea realizării proiectului: "Reabilitare forteni în comuna Tescu, județul Neamț"

BENEFICIAR:
Primăria Comunei Tescu

1/11
3

Sistem de Cote local
Sistem de proiectie STEREOGRAFIC 1970



| | | | |
|--|---------------------|---|---------|
| Intravilan Tișoș-Floarea și extravilan com. Tasca, Județul Neamț | | Plan topografic privind autorizarea executării lucrărilor de construcții în vederea realizării proiectului "Reabilitare teren în comuna Tasca, Județul Neamț" | PL NR 4 |
| DIARUL ET | Ing. SIVIU ȘARANCIU | BENEFICIAR Primăria Comunei Tasca | |
| DESTINAT | Ing. SIVIU ȘARANCIU | | |
| VERIFICAT | Ing. SIVIU ȘARANCIU | | |
| DIRIGITUL | | | |

PLAN TOPOGRAFIC

Raul Biczaz



Schema de dispunere a planurilor



*Prezentul document recepționat este valabil înscris de procesul verbal de recepție nr **692/2020**

10933/10.07.2020

Semnat digital de Manole Dascalu

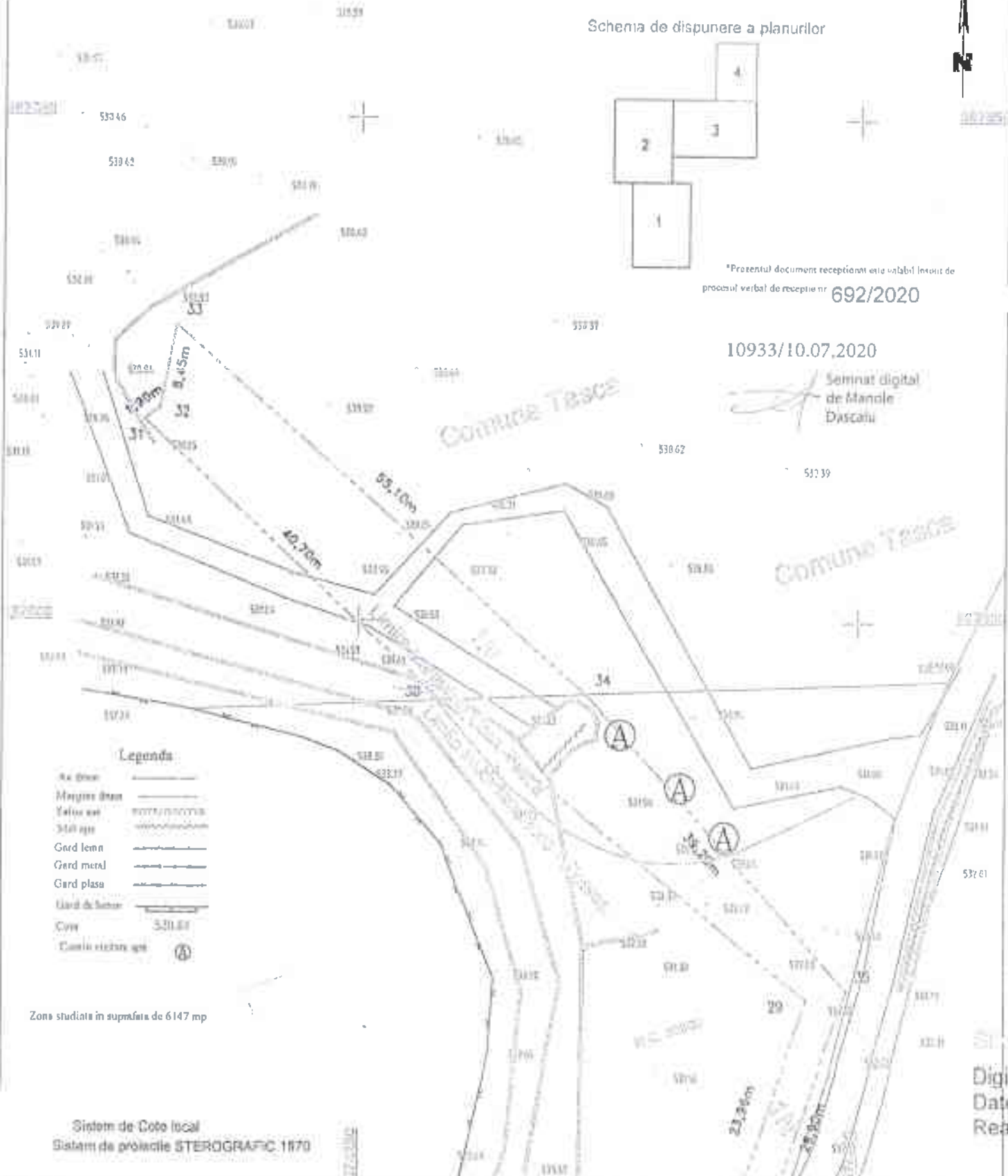

Legenda

- Ru. beton
- Margine drum
- Valuri apă
- Stâlpi apă
- Gard lemn
- Gard metal
- Gard plasa
- Gard de beton
- Cămin
- Cămin electrice apă

Zona studiată în suprafața de 6147 mp

Sistem de Cote local
Sistem de proiecție STEREOGRAFIC 1870

Digital Date: Reasc

Intravilan Tîros-Floarea și extravilan
com. Tasca, județul Neamț

Plan topografic privind autorizarea
execuțării lucrărilor de construcții în
vederea realizării proiectului:
"Reabilitare torenți în comuna Tasca,
județul Neamț"

PLAN TOPOGRAFIC

| | | | |
|-----------|---------------------|--------|-----------|
| MĂSURAT | ING. SILVIU MARASCU | Scara: | 1:500 |
| DEȘRIAT | ING. SILVIU MARASCU | | |
| VERIFICAT | ING. SILVIU MARASCU | Data: | 03 - 2019 |
| EMISITOR | | | |

BENEFICIAR:
Primăria Comunei Tasca

PL. NR.
7

10933/10.07.2020

Semnat
digital de
Manole
Dascalu



Schema de dispunere a planurilor

Certific implementării

"Prezentul document recepționat este valabil însoțit de
procesul verbal de recepție nr. 692/2020"



Legenda

- AA drum
 - Margine drum
 - Taluz sau
 - Mal apă
 - Mal beton
 - Grăd în mal
 - Grăd piasă
 - Grăd de beton
 - Cămin vizitare apă
 - Stulp de lemn
 - Stulp beton
- Zona studiată în suprafață de 6147 mp



Silviu Marascu

Digitally signed by Silviu Marascu

Date: 2020.07.09 15:41:43 +03 00

Reason: Silviu Marascu-RO-NT-F 0135/07.04.2017

PLAN TOPOGRAFIC

- Legenda**
- Ale dinuri
 - Margine drum
 - Taluz sau
 - Mal apa
 - Canal lemn
 - Canal metal
 - Canal plastic
 - Cisni de beton
 - Cisni
 - Comut malarie apa
 - Sculp beton
 - Sculp lemn
- Zona studiata in scara de 1:147 mp

Schema de dispunere a planurilor

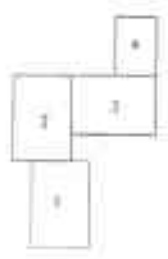

"Prezentul document receptional este valabil insotit de procesul verbal de receptie nr. 692/2020"

10933/10.07.2020
Semnat digital de
Mancu
Dascalu

Certific amplasamentul



Intravilan Tiros-Ploarea si extravilan com. Tasca, judetul Neamt

| | | | |
|-----------|---------------------|-------|---------|
| MASURAT | Ing. SILVIU MARASCU | Scara | 1:147 |
| DESENAT | Ing. SILVIU MARASCU | Data | 07-2019 |
| VERIFICAT | Ing. SILVIU MARASCU | | |
| DIRECTOR | | | |

Plan topografic privind autorizarea executarii lucrarilor de constructii in vederea realizarii proiectului:
"Reabilitare torrenti in comuna Tasca, judetul Neamt"

BENEFICIAR:
Primaria Comunei Tasca

PL. NR.
1

Silviu Marascu
Digitally signed by Silviu Marascu
Date: 2020 07 09 15:41:43 +03 00
Reason: Silviu Marascu-RO-NT-E_0135/07 04 2017
Sistem de proiecte STEROGRAFIC 1970

PROCES VERBAL DE RECEPŢIE 692/2020

Întocmit astăzi, **17.07.2020**, privind lucrarea **10933** din **10.07.2020**

având aviz de începere a lucrărilor cu nr. – din -

1. Beneficiar : COMUNA TASCA

2. Executant : SILVIU MARASCU

3. Denumirea lucrărilor recepţionate : Plan topografic suport tehnic întocmit în scopul: Reabilitare torenți în comuna Tasca, județul Neamț.

4. Nominalizarea documentelor și a documentațiilor care s-au predat OCPI Neamț, conform avizului de începere a lucrărilor : Memoriu tehnic, planul topografic, calculul suprafeței, inventar de coordonate, certificat de urbanism nr. 59 din data de 05.12.2020 eliberat de primăria comunei Tasca, datele au fost prezentate on-line. Bunul imobil în suprafața de 6147 mp, este situat în intravilan Ticos Floarea și extravilan comuna Tasca, județul Neamț. Măsurătorile au fost executate în sistem de proiecție stereografic 1970, sistem de referință local.

5. Concluzii :-

Lucrarea este declarată **ADMISĂ**,

Alte mențiuni : Imobilul nu este înscris în cartea funciara.

Din verificarea bazei de date digitale din cadrul OCPI Neamț, s-a constatat că imobilul studiat se suprapune cu imobilele având IE : 50811, 50869 / UAT Tasca. Răspunderea pentru corectitudinea întocmirii planului topografic și pentru corespondența lui cu realitatea din teren revine executantului.

6. Condiții impuse pentru refacerea lucrărilor în cazul calificativului de lucrare RESPINSĂ :-

Inspector,

Semnat
digital de
Manole
Dascalu

PROCES VERBAL DE RECEPȚIE 692 / 2020

Întocmit astăzi, **17/07/2020**, privind cererea **10933** din **10/07/2020**
 având aviz de incepere a lucrărilor cu nr din

1. Beneficiar: COMUNA TAȘCA

2. Executant: Marascu Silviu

3. Denumirea lucrărilor recepționate: Plan topografic aferent realizarii proiectului: Reabilitare
 torenti in comuna Tasca, judetul Neamt.

4. Nominalizarea documentelor și a documentațiilor care se predau Oficiului de Cadastru și
 Publicitate Imobiliară NEAMT conform avizului de incepere a lucrărilor:

| Număr act | Data act | Tip act | Emitent |
|--------------|------------|-------------------------------|---------------------|
| referat | 09.07.2020 | act administrativ | OCPI NT |
| 59 | 05.12.2019 | act administrativ | Primaria Com. Tasca |
| 70_Anexe 700 | 09.07.2020 | inscris sub semnatura privata | Marascu Silviu |
| 70_PLAN | 13.06.2020 | inscris sub semnatura privata | Marascu Silviu |
| 70_RW5+DXF | 13.06.2020 | inscris sub semnatura privata | Marascu Silviu |
| 70_inventar | 13.06.2020 | inscris sub semnatura privata | Marascu Silviu |
| OP - 504 | 11.06.2020 | act administrativ | Comuna Tasca |

Așa cum sunt atașate la cerere.

5. Concluzii:

Pentru procesul verbal 692 au fost recepționate 0 propuneri.

6. Erori topologice față de alte entități spațiale:

| Identificator | Tip eroare | Mesaj suprapunere |
|-----------------------------|------------|-------------------|
| Nu există erori topologice. | | |

Lucrarea este declarată **Admisă**

Inspector
MANOLE DASCALU

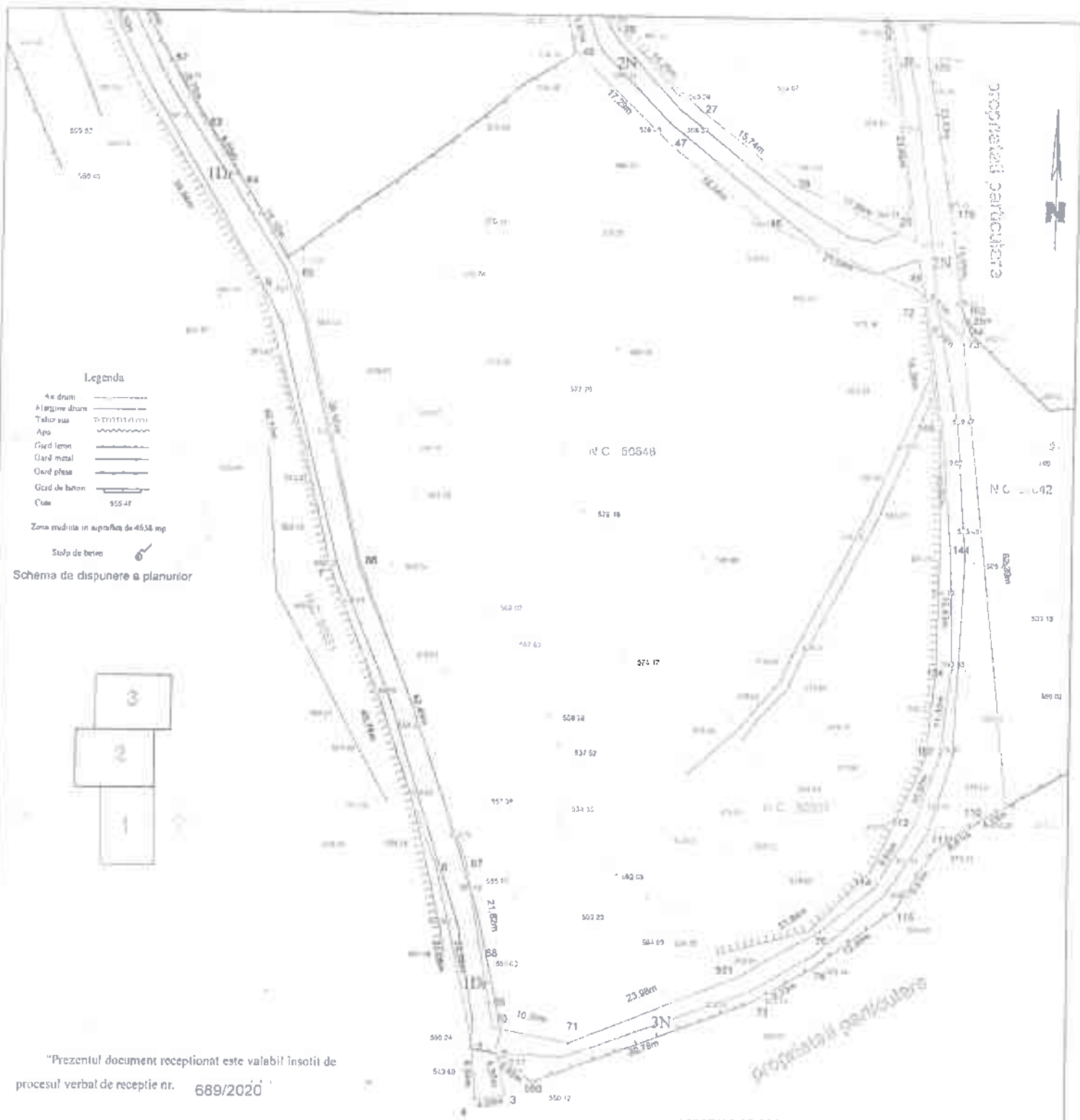

Legenda

- 4 x drum
- À largime dublu
- Taluz usc
- Aps
- Gard lemn
- Gard metal
- Gard plasa
- Gard de beton
- Cale

Zona redusa in suprafata de 4658 mp

Stalp de beton

Schema de dispunere a planurilor



"Prezentul document receptionat este valabil insotit de procesul verbal de receptie nr. 689/2020"

10937/10.07.2020

Semnat digital de
Manole
Dascalu

PLAN TOPOGRAFIC

Certificat de autorizare



Sistem de Cote local
Sistem de proiectie STEROGRAFIC 1970

| | | | | |
|--|-------------------|---|---|-----------------|
| <p>Silviu Marascu Semnat digital de Data: 2020.07.09 21:45:12 +03:00</p> | | <p>Plan topografic privind autorizarea executarii lucrarilor de constructii in vederea realizarii proiectului: "Reabilitare torenti in comuna Tasca, judetul Hunedoara"</p> | <p>BENEFICIAR: Primaria Comunei Tasca</p> | <p>PL NR. 1</p> |
| <p>PROIECTANT</p> | <p>PROIECTANT</p> | | | |

PLAN TOPOGRAFIC

Plan topografic privind autorizarea
execuției lucrărilor de construcții în
vederea realizării proiectului
"Reabilitare toront în comuna Tasca,
Judetul Neamt"

| | | | |
|-----------|---------------------|-------|-----------|
| MASTRUAT | Ing. SILVIU MARASCU | SCALA | 1:500 |
| DESEINAT | Ing. SILVIU MARASCU | DATA | 09 - 2019 |
| VERIFICAT | Ing. SILVIU MARASCU | | |
| DIRECTOR | Ing. SILVIU MARASCU | | |

BENEFICIAR:
Primaria Comunei Tasca

PL. NR.
3

*Prezentul document receptionat este valabil însoțit de
procesul verbal de recepție nr. 689/2020

10937/10.07.2020

Semnat
digital de
Manole
Dascalu



Schema de dispunere a planurilor

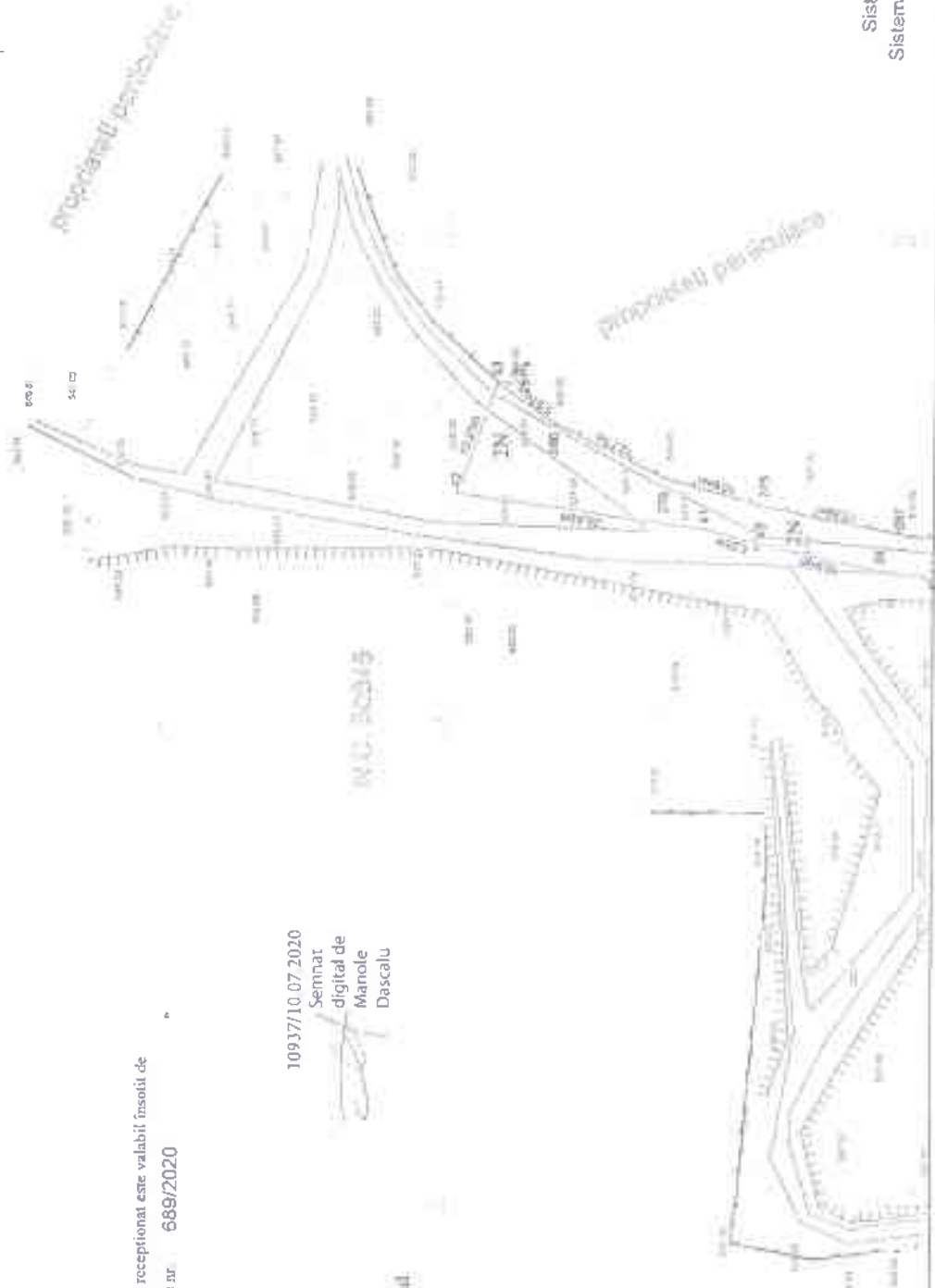
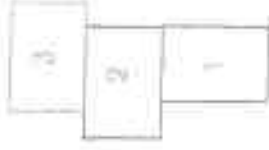

PLAN TOPOGRAFIC

Legenda

- As drum
- Margine drum
- Taluz sau
- Apă
- Cămin locuitor
- Cămin industrial
- Cămin public
- Cămin de joasă
- Cămin
- Teren
- Scaun de beton

7:2.14

Schiema de dispunere a planurilor

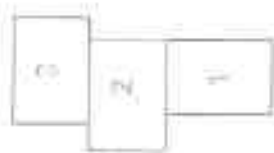

"Prezentul document receptionat este valabil însoțit de
procesul verbal de recepție nr 689/2020

10937/10.07.2020

Semnat
digital de
Manole
Dascalu



Sistem de Cote libru
Sistem de proiectare TOPOGRAFIC 1:750

| | |
|---|----------------------------|
| Plan topografic privind autorizarea executării lucrărilor de construcții în vederea realizării proiectului "Reabilitare terenuri în comuna Tecuci, județul Neamț" | |
| BENEFICIAR Primăria Comunei Tecuci | |
| Data elaborării: 10.07.2020 | Data aprobării: 10.07.2020 |
| Locul de redactare: Tecuci | Locul de executare: Tecuci |

PROCES VERBAL DE RECEPŢIE 689/2020

Întocmit astăzi, 17.07.2020, privind lucrarea 10937 din 10.07.2020

având aviz de începere a lucrărilor cu nr. – din -

1. **Beneficiar :** COMUNA TASCA
2. **Executant :** SILVIU MARASCU
3. **Denumirea lucrărilor recepţionate :** Plan topografic suport tehnic întocmit in scopul: Reabilitare torenti in comuna Tasca, judetul Neamt.

4. **Nominalizarea documentelor și a documentațiilor care s-au predat OCPI Neamt,** conform avizului de începere a lucrărilor : Memoriu tehnic, planul topografic, calculul suprafeței, inventar de coordonate, certificat de urbanism nr. 59 din data de 05.12.2020 eliberat de primăria comunei Tasca, datele au fost prezentate on-line. Bunul imobil in suprafața de 4638 mp, este situat in intravilan Neagra si extravilan comuna Tasca, judetul Neamt. Masuratorile au fost executate in sistem de proiecție stereografic 1970, sistem de referința local.

5. **Concluzii :-**

Lucrarea este declarată **ADMISĂ**,

Alte mențiuni : Imobilul nu este inregistrat in cartea funciara.

Din verificarea bazei de date digitale din cadrul OCPI Neamt, s-a constatat că imobilul studiat se suprapune cu imobilele având IE : 50532, 50637, 50635, 50642 / UAT Tasca.

Răspunderea pentru corectitudinea întocmirii planului topografic și pentru corespondența lui cu realitatea din teren revine executantului.

6. **Condiții impuse pentru refacerea lucrărilor în cazul calificativului de lucrare RESPINSĂ :-**

Inspector,

 Semnat digital
de Manole
Dasca

PROCES VERBAL DE RECEPȚIE 689 / 2020

Întocmit astăzi, **17/07/2020**, privind cererea **10937** din **10/07/2020**
având aviz de începere a lucrărilor cu nr din

1. Beneficiar: COMUNA TAȘCA

2. Executant: Marascu Silviu

3. Denumirea lucrărilor recepționate: Plan topografic aferent realizării proiectului: Reabilitare
torrenti în comuna Tasca, județul Neamț.

4. Nominalizarea documentelor și a documentațiilor care se predau Oficiului de Cadastru și
Publicitate Imobiliară NEAMT conform avizului de începere a lucrărilor:

| Număr act | Data act | Tip act | Emitent |
|--------------|------------|-------------------------------|---------------------|
| CIF | 09.07.2020 | act administrativ | Comuna Tasca |
| referat | 25.06.2020 | act administrativ | OCPI NT |
| 73_Anexe 700 | 17.06.2020 | inscris sub semnatura privata | Marascu Silviu |
| 73_plan topo | 17.06.2020 | inscris sub semnatura privata | Marascu Silviu |
| OP - 507 | 17.06.2020 | act administrativ | Com. Tasca |
| 73_RW5+DXF | 17.06.2020 | inscris sub semnatura privata | Marascu Silviu |
| 59 | 05.12.2019 | act administrativ | Primaria Com. Tasca |
| 73_inventar | 17.06.2020 | inscris sub semnatura privata | Marascu Silviu |

Așa cum sunt atașate la cerere.

5. Concluzii:

Pentru procesul verbal 689 au fost recepționate 0 propuneri.

6. Erori topologice față de alte entități spațiale:

| Identificator | Tip eroare | Mesaj suprapunere |
|-----------------------------|------------|-------------------|
| Nu există erori topologice. | | |

Lucrarea este declarată **Admisă**

Inspector
MANOLE DASCALU

PLAN TOPOGRAFIC

NC 50706

10934/10.07.2020

Semnat
digital de
Manole
Dascalu

"Prezantul document receptionat este valabil inaltit de
procesul verbal de receptie nr **691/2020**"

Legenda

- Margine drum
- Talaz apa
- Mla apa
- Gard feron
- Gard metal
- Gard plasa
- Cmn
- Zona studiu in suprafata de 0.133 mp
- Stulp de beton

Sistem de Cote Inalt







Plan topografic privind autorizarea
executării lucrărilor de construcții în
vederea realizării proiectului
"Reabilitare trotuar în comuna Tasaș,
judetul Neamț"

REGISTRAR
Primăria Tasaș, Neamț

PL NR
1

PROCES VERBAL DE RECEPȚIE 691 / 2020

Intocmit astăzi, **17/07/2020**, privind cererea **10934** din **10/07/2020**
având aviz de începere a lucrărilor cu nr din

1. Beneficiar: COMUNA TAȘCA

2. Executant: Marascu Silviu

3. Denumirea lucrărilor recepționate: Plan topografic aferent realizării proiectului: Reabilitare
torenti în comuna Tașca, județul Neamț.

**4. Nominalizarea documentelor și a documentațiilor care se predau Oficiului de Cadastru și
Publicitate Imobiliară NEAMT conform avizului de începere a lucrărilor:**

| Număr act | Data act | Tip act | Emitent |
|--------------|------------|-------------------------------|---------------------|
| OP - 502 | 17.06.2020 | act administrativ | Com. Tașca |
| 71_Anexe 700 | 09.07.2020 | inscris sub semnatura privata | Marascu Silviu |
| 71_plan topo | 09.07.2020 | inscris sub semnatura privata | Marascu Silviu |
| 71_Rw5+DXF | 09.07.2020 | inscris sub semnatura privata | Marascu Silviu |
| 71_inventar | 09.07.2020 | inscris sub semnatura privata | Marascu Silviu |
| 9 | 05.12.2019 | act administrativ | Primaria Com. Tașca |
| IF | 18.06.2020 | hotarare judecatoreasca | Marascu Silviu |
| 9185 | 25.06.2020 | act administrativ | BCPI NT |

Așa cum sunt atașate la cerere.

5. Concluzii:

Pentru procesul verbal 691 au fost recepționate 0 propuneri.

6. Erori topologice față de alte entități spațiale:

| Identificator | Tip eroare | Mesaj suprapunere |
|-----------------------------|------------|-------------------|
| Nu există erori topologice. | | |

Lucrarea este declarată **Admisă**

Inspector
MANOLE DASCALU

PROCES VERBAL DE RECEPȚIE 691/2020

Întocmit astăzi, 17.07.2020, privind lucrarea 10934 din 10.07.2020

având aviz de începere a lucrărilor cu nr. – din -

1. **Beneficiar :** COMUNA TASCA
2. **Executant :** SILVIU MARASCU
3. **Denumirea lucrărilor recepționate :** Plan topografic suport tehnic întocmit în scopul: Reabilitare torenți în comuna Tasca, județul Neamț.
4. **Nominalizarea documentelor și a documentațiilor care s-au predat OCPI Neamț, conform avizului de începere a lucrărilor :** Memoriu tehnic, planul topografic, calculul suprafeței, inventar de coordonate, certificat de urbanism nr. 59 din data de 05.12.2020 eliberat de primăria comunei Tasca, datele au fost prezentate on-line. Bunul imobil în suprafața de 1332 mp, este situat în intravilan Tasca, comuna Tasca, județul Neamț. Măsurătorile au fost executate în sistem de proiecție stereografică 1970, sistem de referință local.
5. **Concluzii :-**

Lucrarea este declarată **ADMISĂ**,

Alte mențiuni : Imobilul nu este înscris în cartea funciara .

Răspunderea pentru corectitudinea întocmirii planului topografic și pentru corespondența lui cu realitatea din teren revine executantului.
6. **Condiții impuse pentru refacerea lucrărilor în cazul calificativului de lucrare RESPINSĂ :-**

Inspector,

Semnat
digital de
Manole
Dascalu

PLAN TOPOGRAFIC

NC 50871

274

Proprietati private

544.0

543.0

542.0

541.0

540.0

10936/10.07.2020

Semnat digital de
Mirela
Dascalu

Legenda

- Locurile
- Strada din
- Trafic aerian
- Maraie
- Staziuni
- Linia de cale ferata
- Centru plaja
- Drum de
- Limite de cad.
- Stalp beton
- Cota 540.00
- Camin vizitare

Zona studiată în adâncime de 919 mtp

NC 50034

Drum comunal

Certificat de autorizare



Sistem de Cote local
Sistem de proiectie STEROGRAFIC 1970

| | | |
|---|--------|-----------|
| Silviu Mărușcu Direcția de Imposibilitate de Construcții Județul Neamț Strada Școlii nr. 10, Iași Tel: 0371 244 111 | | |
| MARUȘCU MIRELA VERBASCU | Semnat | |
| DUMĂLATI ȘTEFANA VERBASCU | 1999 | |
| VERBASCU ȘTEFANA VERBASCU | 1999 | |
| BURCHARD ȘTEFANA VERBASCU | 1999 | |
| Plan topografic privind autorizarea construcției în zona de studiu a terenului din raza de competență a Județului Neamț în localitatea Tascu, județul Neamț | | |
| BENEFICIAR: Primăria Comunei Tascu | | Pl. nr. 1 |

PROCES VERBAL DE RECEPȚIE 690/2020

Întocmit astăzi, **17.07.2020**, privind lucrarea **10936** din **10.07.2020**

având aviz de începere a lucrărilor cu nr. – din -

1. **Beneficiar : COMUNA TASCA**
2. **Executant : SILVIU MARASCU**
3. **Denumirea lucrărilor recepționate :** Plan topografic suport tehnic întocmit in scopul: Reabilitare torenti in comuna Tasca, judetul Neamt.
4. **Nominalizarea documentelor și a documentațiilor care s-au predat OCPI Neamt, conform avizului de incepere a lucrarilor :** Memoriu tehnic, planul topografic, calculul suprafetei, inventar de coordonate, certificat de urbanism nr. 59 din data de 05.12.2020 eliberat de primaria comunei Tasca, datele au fost prezentate on-line. Bunul imobil in suprafata de 919 mp, este situat in intravilan Hamzoaia, comuna Tasca, judetul Neamt. Masuratorile au fost executate in sistem de proiecție stereografic 1970, sistem de referinta local.

5. Concluzii :-

Lucrarea este declarată **ADMISĂ**,

Alte mențiuni : Imobilul nu este inscris in cartea funciara.

Din verificarea bazei de date digitale din cadrul OCPI Neamț, s-a constatat că imobilul studiat se suprapune cu imobilele având IE : 50870, 50871 / UAT Tasca. Răspunderea pentru corectitudinea întocmirii planului topografic și pentru corespondența lui cu realitatea din teren revine executantului.

6. Condiții impuse pentru refacerea lucrărilor în cazul calificativului de lucrare RESPINSĂ : -

Inspector,

Semnat

digital de

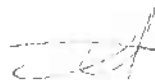

Manole

Dascalu

PROCES VERBAL DE RECEPȚIE 690 / 2020

Întocmit astăzi, **17/07/2020**, privind cererea **10936** din **10/07/2020**
având aviz de incepere a lucrărilor cu nr din

1. Beneficiar: COMUNA TAȘCA

2. Executant: Marascu Silviu

3. Denumirea lucrărilor recepționate: Plan topografic aferent realizării proiectului: Reabilitare
torenti in comuna Tasca, judetul Neamt.

**4. Nominalizarea documentelor și a documentațiilor care se predau Oficiului de Cadastru și
Publicitate Imobiliară NEAMT conform avizului de incepere a lucrărilor:**

| Număr act | Data act | Tip act | Emitent |
|--------------|------------|-------------------------------|---------------------|
| CIF | 18.06.2020 | inscris sub semnatura privata | Marascu Silviu |
| 72_Anexe 700 | 09.07.2020 | inscris sub semnatura privata | Marascu Silviu |
| 72_plan topo | 09.07.2020 | inscris sub semnatura privata | Marascu Silviu |
| 72_inventar | 09.07.2020 | inscris sub semnatura privata | Marascu Silviu |
| OP - 506 | 17.06.2020 | act administrativ | Com Tasca |
| 72_Rw5+DXF | 09.07.2020 | inscris sub semnatura privata | Marascu Silviu |
| 59 | 05.12.2019 | act administrativ | Primaria Com. Tasca |
| 9189 | 25.06.2020 | act administrativ | BCPI NT |

Așa cum sunt atașate la cerere.

5. Concluzii:

Pentru procesul verbal 690 au fost recepționate 0 propuneri.

6. Erori topologice față de alte entități spațiale:

| Identificator | Tip eroare | Mesaj suprapunere |
|-----------------------------|------------|-------------------|
| Nu există erori topologice. | | |

Lucrarea este declarată **Admisă**

Inspector
MANOLE DASCALU